

令和8年
2026

3
No.458

けねべつ

JA広報



第50回 乳牛改良連合会



通常総会 開催

令和8年1月29日、計根別乳牛改良連合会第50回通常総会が開催されました。

議長は西部地区の百崎一希さんが務められ議事の進行をしていただきました。

議事の中では当会の主目的である長命連産性に優れた乳牛改良・飼養管理技術の向上をテーマにした講習会、および共進会への参加、視察研修会の開催など次年度計画を含め、原案通り満場一致で可決され、無事閉会となりました。

会員個人の成績に目を向けますと、一乳期20,000kg達成が1戸1頭、エクセレント級（体格審査90点以上）を2戸2頭が獲得するなど、大変優秀な成績を収め、日頃の乳牛管理・改良の成果を内外に示す結果となりました。

令和8年度は当会が一本化となり2年目を迎え、更なる充実した活動を行って参ります。今後とも引き続きご指導、ご鞭撻を賜りますようお願い申し上げます。



◎特別表彰 1乳期 20,000kg 達成

所有者	名号	父略号	産次数	乳量	乳脂量	乳脂率
㈱美馬農場	ブリリアント コウナンダ モントロス SS	7H12165	4	20,908	648	3.10

◎特別表彰 令和7年度 体格審査 エクセレント級 (90点以上)

所有者	名号	父略号	審査年齢	産次数	決定得点	審査年月日
滝本 周太	ベルヤング ラルマ マツカチエン	7H1147	07-06	6	90	令和7年1月23日
㈱スカイハイファーム	スカイハイ マツカチエン プラト	7H1147	10-00	8	90	令和7年9月4日

◎特別表彰 NTP 経産牛1位 (2025年11月公表)

名号	父	所有者	Gntp	M量	F量	P量	体型得点	体貌骨格	乳器	乳代効果
スカイハイ ダイストラ チャーチル	フアーニアー ダイストラ ET	㈱スカイハイファーム	3,517	+1,119	+110	+60	+0.38	+0.55	+1.48	118,235

◎特別表彰 Gntp 未産牛上位1頭 (2025年11月公表)

名号	父	所有者	Gntp	M量	F量	P量	体型得点	体貌骨格	乳器	乳代効果
ブルームーン AJ ハーゲン ET	パツジャー S-S-I ヘイク AJ ET	㈱ブルームーンファーム	3,596	+740	+101	+55	-0.16	+1.58	+0.76	126,845

◎特別表彰 『第16回全日本ホルスタイン共進会 北海道大会』

第4部 16月以上18月未満 1等賞1席
パールビューティー フォレスト アクシー クラリス
安田 弘和 氏 出品

第6部 未経産 20月以上22月未満 優等賞3席
SSF オーサム レッドアイ P RED
漆原 陸 氏 出品





第71回 JA全国女性大会

1月20・21日、東京都でJA全国女性大会が開催され、当JAより2名が参加しました。

大会1日目はJA女性組織活用体験やプレミズ作文コンクールの発表が行われ、各ブロックから選出された女性部員の発表を聞き今後の活動のヒントを得ることが出来ました。記念講演では気象予報士・防災士・お天気キャスターのくぼてんき氏による天気図の見方や防災についてのお話があり、生活に役立つ情報をたくさん聞くことが出来ました。

2日目は「メッセージ交換会」が行われ、全国の女性部員と地元のお菓子や手作り小物とメッセージカードを交換しました。特に北海道は人気で、他の都府県の人が「北海道の人見つけた!」と積極的に話しかけてくれました。

2日間を通して全国の女性部員と交流することが出来、実りの多い大会となりました。



子どもたちに 乳製品プレゼント!

2月3日、青年部・女性部合同で、えみふる・幼稚園・計根別学園の3カ所に192人分のチーズとのむヨーグルトをプレゼントしました。今回で5回目の取組みとなり、青年部員2名と女性部員2名が参加しました。受け取りの時に子供たちは元気に「ありがとう!」とってくれました。

地域の子供たちに乳製品と青年部・女性部活動を身近に感じてもらえたらとても嬉しいです。今後も乳製品の消費拡大運動に積極的に取り組んでいきます。





出前授業開催!

2月13日、食学部会は計根別学園8年生を対象に出前授業を行いました。

授業では最初に青年部員から酪農家の一日の過ごし方を伝え、次にグループ別で酪農家の「良いところ」「悪いところ」を挙げてもらい、悪いイメージを無くすにはどうしたらいいかを生徒と青年部員でグループディスカッションしました。

授業の最後には、昨年11月に生徒と一緒に作成したマリポーチーズの試食を行いました。後日全校生徒にも試食してもらい、アンケートに答えてもらいました。次年度の参考にさせていただきます。



クミカン 実績入力 勉強会

開催!



2月12日、クミカン実績入力勉強会を開催致しました。

勉強会には12名が参加し、営農計画とクミカン実績や乳検成績を比較・検証しました。

次回は4月頃開催予定とし、新たな勉強会の内容について検討中です。

皆様の参加をお待ちしております。



完成した牛舎外観

計根別育成センター

新牛舎 遂に完成!!

計根別農協第74回通常総会（令和4年5月）にて組合員皆様から兼ねてより要望のあった育成センター新牛舎建設を承認頂き進めてまいりましたが、増頭・増産につながるとの理由で畜産クラスター事業の対象外となり、建設を一時見合わせていました。

しかし、令和7年度になり預託事業が酪農の労働負担を軽減することが認められ、晴れて畜産クラスター事業の対象となり6月より新牛舎建設に着手することができ、無事令和8年1月に完成しました。1月30日には工事関係者、農協役員及び職員が参加し竣工式を執り行い、2月より牛舎稼働となりました。

新牛舎が完成したことで、十分なスペースが確保され、安楽性が増した牛舎では育成牛ものんびりと過ごしており、今後も地域の大事な後継牛を健康な状態で飼育したいと思います。



竣工式の様子



稼働後の様子



完成した牛舎内部



ペンネーム HAL さん



イラスト コーナー



ペンネーム 西竹娘 さん



ペンネーム あめでかさをさすおこのこ さん

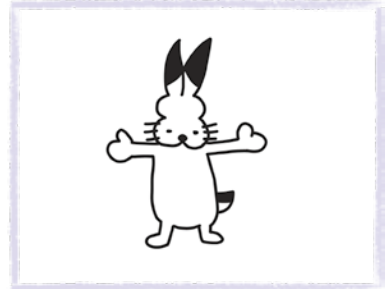

ペンネーム 柴田 さん

「つぶやくベス〜」では皆さんのつぶやきやシャッターチャンスなどを募集しています！営農支援係までメールするか事務所玄関の投書箱への投稿お待ちしております！
einoukikaku@kenebetsu.ja-hokkaido.gr.jp



マシュマロヨーグルトパフェ

とろ〜りほっこり
酪農レシピ便



材料(2人分)

- マシュマロ…………… 30g
- プレーンヨーグルト… 100g
- フルーツグラノーラ… 30g
- 生クリームのソース
- ※作りやすい分量
- 生クリーム………… 50g
- 砂糖…………… 10g
- プレーンヨーグルト…100g
- お好みのフルーツ適量

栄養成分(1人分)	
エネルギー	195kcal
たんぱく質	4.4g
脂質	6.2g
カルシウム	99mg
コレステロール	19mg
食塩相当量	0.3g



作り方

- ① マシュマロをレンジに15秒かけてつぶしてからヨーグルトと混ぜ、冷やす。
- ② グラスなどに①とグラノーラを2段ずつ重ねる。
- ③ ボウルに生クリームと砂糖を入れ泡だて器でヨーグルトくらいの濃度まで泡立てる。プレーンヨーグルトも加えて混ぜる。
- ④ ②に③のヨーグルトクリームをのせ、フルーツを飾る。

note

- 🍓 マシュマロの加熱時間はレンジによって変わるので、柔らかくなって形がまだ残っているくらいがよい。
- 🍓 マシュマロをちぎってヨーグルトに加え、5時間〜ひと晩、冷蔵庫で冷やしてもよい。
- 🍓 生クリームのソースは作りやすい分量のため、残ったらパンケーキやシフォンケーキ、フルーツなどのソースに使いましょう。
- 🍓 フルーツはバナナや缶詰のフルーツなどもおススメ。

交通事故の 約3件に1件が『もらい事故』!

※交通事故発生状況における、事故類型の29.8%は追突事故です(出典:令和6年交通安全白書[内閣府HP])。





JAの自動車共済



弁護士費用保障特約

『もらい事故』等の自動車事故で
相手方との交渉を弁護士に委任する際に必要となる
弁護士費用等を保障します。

気になる共済掛金は

特約掛金 (一時払)

1,390円

※等級、年齢条件、用途車種に関わらず一律の共済掛金です。

月払いの場合は120円となります。

(令和7年4月現在)

保障内容について

弁護士費用保障特約

「自動車に起因する事故」によって被共済者が被った身体・財物の損害について、被共済者が賠償義務者に法律上の損害賠償請求を行う場合に、賠償義務者との交渉を弁護士に委任する際等に必要となる費用(着手金・報酬金等)に対して、共済金をお支払いします。

お支払いする共済金

共済金は次によりお支払いします。

共済金の種類	共済金額(限度額)	お支払いする共済金
弁護士費用等共済金	300万円	弁護士、司法書士、行政書士、裁判所等に対して支出した以下の費用 ● 弁護士(司法書士・行政書士)報酬 ● 訴訟費用 ● 仲裁、和解または調停に要した費用 ● その他権利の保全または行使に必要な手続をするために要した費用
法律相談費用共済金	10万円	法律相談の対価として弁護士、司法書士または行政書士に支払われるべき費用

(注) 1回の事故で被共済者1名につき共済金額を限度とします。

ただし、弁護士費用等共済金における着手金・報酬金等の項目ごとの限度額は、約款に定める基準に従います。

JAけねべつ 共済課

北海道標津郡中標津町計根別本通東3丁目17番地1
Tel0153-78-2111 Fax0153-78-2114

●お支払いには所定の条件があります。●ご加入にあたりましては、お近くのJA(農協)へお問い合わせください。
●この広告は概要を説明したものです。詳細につきましては「重要事項の概要(契約概要・注意事項・特約条件)」および「ご契約のしおり(約款)」により必ずご確認ください。

ホースセラピーの授業(生物活用)を実施しました。

今年の干支は「午年」昨年度から引き続きではありますが縁起物でもあります。1月19日(月)本校のグラウンドで馬そり体験を実施しました。気温は最高気温でも零下の真冬日でしたが寒い中だからこそ馬のぬくもりを感じながら生徒23名が授業を受けました。「馬車と比べて、スピードが出てスリルがある」というような感想も聞こえてきました。今年度はこれで終了ですが次年度も地域の資源を活用する授業を地域の方々のお力を借りながら実施して参ります。



馬そりの様子



乗馬の様子

就職内定者指導、進路ガイダンスや合同企業説明会を実施しました。 ご来校いただきありがとうございました。

1月21日(水)に本校にて、就職内定者指導を3校時に進路ガイダンスを4・5校時に2月5日(木)に1・2年合同企業説明会を実施しました。延べ27企業団体の皆様にお越しいただきました。足元の悪い中、遠方まで足を運んでいただきありがとうございました。

説明会の中では、ブースごとに企業説明・質疑応答へと進み、企業紹介スライドや動画、企業の事業内容や企業の必要性についてご説明をいただき、生徒はくぎ付けとなり、圧倒され、良い刺激を受けることができました。また、説明会後には、「あの企業に行きたいです!」と意気込む生徒もおり、来年や再来年の就職に向けて、生徒の勤労観をより具体的に養うことができました。町の将来を支える人材となれるよう、より多くの企業様について理解を深め、即戦力となれるよう技術や能力を高めていきます。



就職内定者指導の様子



進路ガイダンスの様子



合同企業説明会の様子

なかしべつ冬まつりに参加しました。

2月7日(土)～8日(日)にかけてしるべつとで開催された「なかしべつ冬まつり」に肉加工研究班と乳加工研究班、熱志会の執行部が参加しました。乳加工班は東武サウスヒルズで乳和食親子講座を2週にわたり開催しました。1月31日は3組の参加、当日は5組限定ということで先着順での参加になりました。かき揚げのおいしそうな匂いが食欲をそそり、デザートのスーツもイチゴが彩りを添えていました。



販売会の様子



乳和食親子講座の様子

別れの季節が訪れました。

月日の経過が早く、出会いと別れの季節が訪れました。3月には卒業式、4月には入学式を予定しています。3月の卒業式に先駆け1月29日本校の体育館で熱志会の主催により「予餞会」を実施しました。1・2年生熱志会執行部が3年生には内緒で準備をしてきました。3年生の3年間を振り返ると共に、後輩となる1・2年生と過ごす最後の学校行事となりました。



予餞会の様子

今年度も1年間掲載いただきありがとうございました。令和8年度に向けて、今後も本誌や学校ホームページ、各種報道などで生徒の活躍を発信してまいりますので、今後ご覧いただけますようお願いいたします。



衛生的乳質改善シリーズ⑧ 黄色ブドウ球菌による乳房炎の防除対策

黄色ブドウ球菌（以下SA）は、乳房炎の原因菌の中でも**難治性**の乳房炎を引き起こすことでよく知られています。感染の拡大を防ぐためには、適切な対処を行うことが重要です。

1 SAの特性

バルク乳スクリーニング検査では、SAが検出されている例があります。このことは少なからず感染牛がいることを示しています。

SAは、乳房炎の原因菌の中でも**感染が強力**です。感染した乳汁から**搾乳者（手）・ミルカー**などを介して他の牛に伝染するといわれます。

2 SAの対処方法

バルク乳スクリーニングによりSAが検出された場合、どの牛で、どの乳房から乳汁が検出したか、個体の特定が必要です。

予防の観点から乳房炎ワクチンを接種することで、発症したときの症状が軽減すると報告されています。治療・淘汰や乳房炎ワクチンの接種については、獣医師のアドバイスを求めましょう。

3 搾乳作業の対応策・事例

(1)手元を清潔に

搾乳は手袋を装着して作業を行います。

手袋が汚れたら、その都度水洗いし、殺菌剤入りの水で殺菌するなど、**清潔**を意識しましょう（写真1）。



写真1 搾乳手袋の水洗い・殺菌の例

汚れたら
その都度水洗い
(繋ぎ飼い牛舎では
専用バケツを用意する)

(2)ミルカーを清潔に

ミルカーが汚れた場合、殺菌剤入りのバケツに浸漬し、その後、乳頭清拭用タオルで拭き取り、**清潔**を保ちます（写真2）。



写真2 ミルカーの殺菌および拭き取り例
(フリーストール・ミルクパーラーでの事例)

(3)SA感染牛を集めて新規感染を防いでいる事例

つなぎ牛舎内でSA感染牛を**集めて管理し、最後に搾乳**することで感染を広げない対策をとっています（写真3）。

感染防止のために**SA感染牛専用のディッパー**を使用しています（写真4）。



写真3 SA感染牛を集めて管理する事例



写真4 SA用ディッパー

伝染性細菌であるSAは環境性細菌と異なり、酪農場から撲滅することができます。できることから、対策をはじめましょう。

新しい牧草品種のご紹介

酪農試験場
飼料生産技術グループ
秋山 雄希

今回は、令和7年度に新たに北海道優良品種に認定された3品種についてご紹介します。飼料用とうもろこし「KWSジュリオ」を除き、酪農試験場を含む全道各地域で優良品種認定に係る各種の試験が行われました。

【令和7年度に北海道優良品種に認定された品種】

○オーチャードグラス「イコロ」

「イコロ」は北海道農業研究センターとホクレン農業協同組合連合会が共同育成したオーチャードグラス晩生品種です。

同じ早晩性の「パイカル」と比べて、越冬性に優れることが大きな特徴です（写真1）。年3回の採草利用における全道平均の乾物収量は101%と並です。飼料品質に優れており、年間を通して水溶性炭水化物（WSC）含量が高く、繊維成分含量（ADF、NDF、OCW、Ob）が低く、TDN収量が多い特徴があります。



写真1. 春の試験圃の状況
（左:パイカル、右:イコロ）

栽培利用法としては採草利用を主体とし、放牧利用および採草放牧兼用にも利用できます。将来的には、「パイカル」と置き換えて普及が図られる見込みです。

○シロクローバ「AberSwan」

「AberSwan」は、雪印種苗株式会社がイギリスから導入したシロクローバ中葉型品種で、オーチャードグラスとの混播での採草利用が推奨されます。

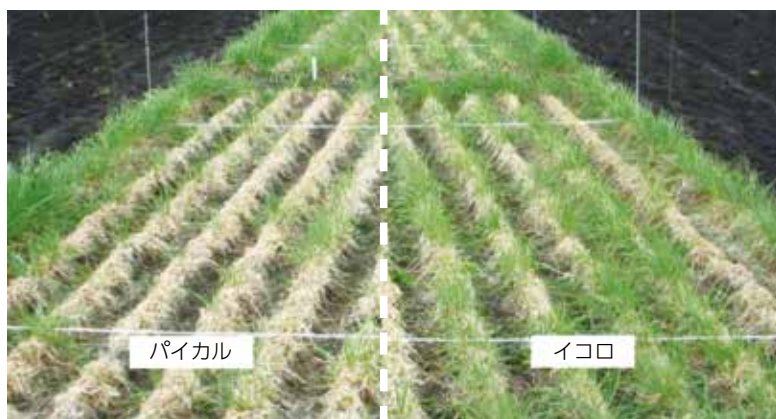
同じ中葉型の「リースリング」と比べて、オーチャードグラスとの混播による年3回の採草利用における全道平均の乾物収量は、シロクローバは同程度、オーチャードグラスが多収となり、合計収量は104%と多収です。番草別の合計収量では、1番草で多収、2・3番草は同程度です。

ただし、菌核病の罹病程度が高かったことから、積雪の多い地域などの菌核病の発生が懸念される場合は根雪前の防除を検討してください。

○飼料用とうもろこし「KWSジュリオ」

「KWSジュリオ」は、ホクレン農業協同組合連合会がドイツから導入した北海道統一RM82の飼料用とうもろこし早生品種です。

酪農試験場では試験を行っていませんが、比較的気象条件の良好な根釧地域を適地として栽培が可能で、早晩性の近い「エリオット」や「KD320」と比べて、乾物総重および推定TDN収量が多収であることが特徴です。また、すす紋病に強い特性もあります。

令和8年度より販売が開始される予定です。

生乳販売情報

令和7年度1月末 管内農協生乳受託実績表

(kg)

農協名	月計		累計		搾乳戸数	
	乳量	前年比	乳量	前年比		
J A 標津町	9,266,512	96.0	91,518,217	98.0	115	
J A 中標津町	13,410,836	102.7	132,624,529	107.3	150	
J A けねべつ	7,510,707	97.2	74,736,684	97.5	107	
J A 中春別	9,938,226	98.1	98,758,607	98.5	141	
道東あさひ	西春別支所	7,458,208	97.0	73,392,881	97.9	96
	上春別支所	6,233,175	98.3	61,091,566	100.4	57
	別海本所	12,768,418	97.1	128,815,465	100.3	193
	根室支所	4,423,148	98.0	44,463,990	100.8	65
	小計	30,882,949	97.4	307,763,902	99.8	411
合計	71,009,230	98.3	705,401,939	100.5	924	

市場情報

ホクレン根室家畜市場 一般市場 2月25日開催分

税込み

畜種	出場	成立	最高	最低	平均	先月との差
乳牛・ホル 育成	24	24	480,700	112,200	352,046	57,861
乳牛・ホ無 育成	0	0	0	0	0	-236,500
乳牛・ホル 初妊	11	10	958,100	198,000	674,740	110,440
乳牛・ホル 無初妊	0	0	0	0	0	0
乳牛・ホル 経産	8	8	661,100	302,500	442,888	25,565
乳牛・ホル・無経産	0	0	0	0	0	0
肉素・黒毛和種・メス	6	6	521,400	243,100	389,033	63,433
肉素・黒毛和種・オス	3	3	639,100	451,000	539,367	104,867
肉素・黒毛和種・去	0	0	0	0	0	0
肉素・乳用交雑・メス	1	1	210,100	210,100	210,100	53,167
肉素・乳用交雑・去	0	0	0	0	0	0
肉素・ホル中糎・メス	0	0	0	0	0	0
肉素・ホル中糎・オス	2	2	45,100	22,000	33,550	-32,175
肉素・ホル中糎・去	0	0	0	0	0	0
肉素・ホル・メス	14	14	517,000	27,500	205,779	-16,033
肉素・ホル・オス	0	0	0	0	0	0
肉素・その他・メス	1	1	1,100	1,100	1,100	-137,500
肉素・その他・オス	0	0	0	0	0	0
肉素・肉専用種・去	0	0	0	0	0	0
初生・黒毛和種・メス	52	52	528,000	281,600	415,208	74,522
初生・黒毛和種・オス	100	99	625,900	45,100	452,933	53,408
初生・乳用交雑・メス	147	146	262,900	6,600	152,779	64,489
初生・乳用交雑・オス	133	133	265,100	33,000	184,279	76,383
初生・ホル・オス	54	53	154,000	110	70,948	14,687
初生・ホル乳用・メス	18	18	228,800	36,300	134,200	64,429
初生・異性双児・メス	5	5	20,900	2,200	7,260	7,150
初生・その他・メス	1	1	4,400	4,400	4,400	4,400
初生・その他・オス	1	1	1,100	1,100	1,100	1,100
廃用黒毛和種	1	1	214,500	214,500	214,500	-40,150
廃用・乳用交雑	0	0	0	0	0	-390,500
廃用・ホル	129	129	468,600	45,100	237,046	-10,655
廃用・その他	5	5	297,000	150,700	223,080	108,680

ホクレン十勝地区家畜市場 (音更町)

税込み

畜種	出場	成立	最高	最低	平均	先月との差
肉素・黒毛 メス	364	359	854,700	315,700	717,641	20,524
肉素・黒毛 メス ET	439	428	1,230,900	454,300	754,091	10,558
肉素・黒毛 メス計	803	787	1,230,900	315,700	737,464	15,454
肉素・黒毛 オス	0	0	0	0	0	0
肉素・黒毛 去勢	532	521	1,009,800	255,200	810,996	11,402
肉素・黒毛 去勢 ET	642	618	1,010,900	474,100	856,291	-7,939
肉素・黒毛 去勢計	1,174	1,139	1,010,900	255,200	835,572	-1,569
肉素・肉専用種 雌	1	1	414,700	414,700	414,700	414,700
肉素・肉専用種 去	0	0	0	0	0	0
繁殖・黒毛	89	79	1,325,500	360,800	691,468	-10,057
繁殖・乳用交雑	1	1	705,100	705,100	705,100	190,850
廃用・肉専用	0	0	0	0	0	0
廃用・黒毛	152	151	1,111,000	222,200	583,277	69,061

計根別農協乳牛頭数・肉用牛頭数

2月1日現在

乳用種(区分)	頭数	先月との差
未経産 12ヶ月未満	3,215	-80
未経産 12ヶ月以上	3,912	82
その他の未経産	174	-2
計	7,301	0
経産牛(ホル)	8,749	-93
その他の経産牛	172	-3
計	8,921	-96
合計	16,222	-96

ホクレン根室家畜市場 乳牛市場 (セル) 2月19日開催分

税込み

畜種	出場	成立	最高	最低	平均	先月との差
乳牛・ホル 初妊	354	347	1,399,200	418,000	1,055,020	308,711
乳牛・ホル初妊ET	61	61	1,601,600	792,000	1,332,154	428,875
乳牛・ホ無 初妊	7	7	920,700	451,000	717,829	86,246
乳牛・ホ無 初妊ET	0	0	0	0	0	-994,400
乳牛・ホル 経産牛	0	0	0	0	0	0
その他の乳用種	1	1	369,600	369,600	369,600	-96,800
合計	423	416	1,601,600	369,600	1,088,336	317,417

計根別農協(ホクチクファーム) 初生トク *0単価 3月2日現在 1,500円/kg

肉用種(区分)	頭数	先月との差
黒毛和種 メス	485	-9
黒毛和種 オス	159	-8
計	644	-17
合計	644	-17
総合計	16,866	-113

まちがいさがし

右のイラストには左のイラストと違う部分が5カ所あります。間違っている部分を左下の枠内の数字で探しましょう。

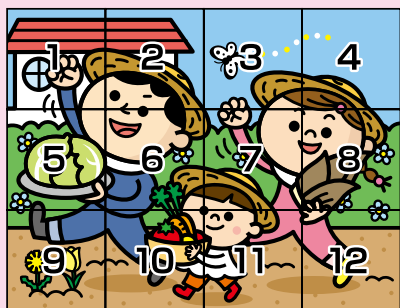
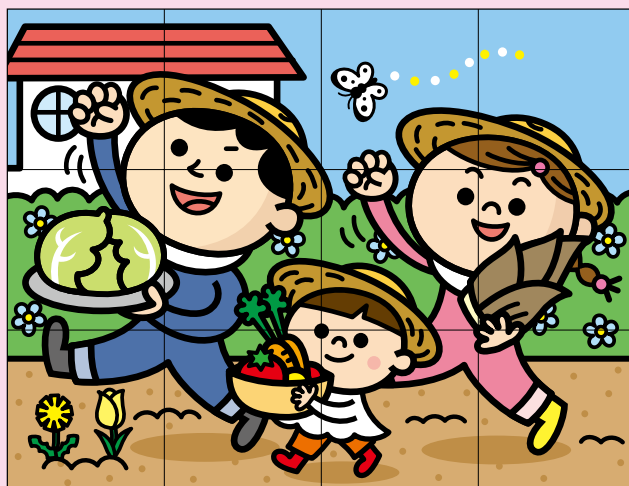
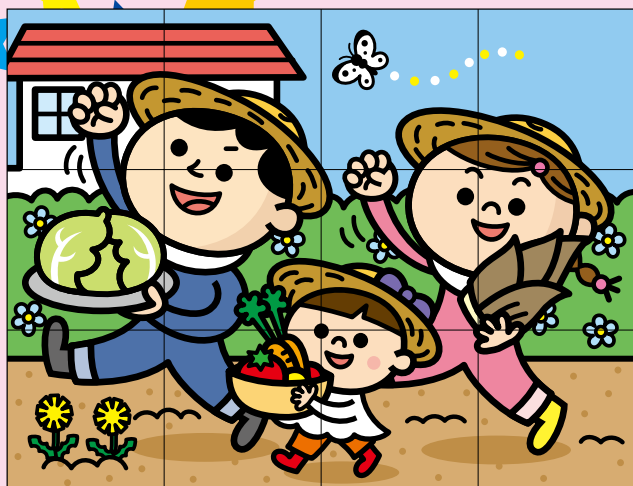

まちがいさがし2月号の答え

1 4 6 7 11

抽選の結果下記の方が当選いたしました。
プレゼントを営農支援係でお受け取りください。

※《応募方法》《締め切り》につきましては、最終ページ下段をご覧ください。

きりとり線

まちがいさがし 3月号の答え

--	--	--	--	--

住所

氏名

TEL

「つぶやくべえ〜」へ投稿する+イラストコーナー

きりとり線

2月号の当選者

室井かおりさん
野村 翔子さん
松本 晴希さん
境 和子さん
菊地 虹希さん



今回は購買部 資材課
阿部瑛志係が
抽選しました!

今月のシャッターチャンス mini



突然たくさんの大人が来てビックリ泣き...
でもしっかり受け取ってくれました★

この写真を見て一句！



先月のお題は「ひな祭り」でした！

画像出典：フリー素材ぱくたそ [<https://www.pakutaso.com>]

女性総理 時代は女雛 三人官女

(小田慶喜さんの作品)

外少し 歩きたくなる 春日和

(小田和子さんの作品)

ひな祭り 孫と眺める 穏やかなり

(うた子さんの作品)

ひな壇を 見上げる吾子の 輝く目

(乳母車さんの作品)



■ 例 文 ■

夜桜に 思い潜めた 送別会

(スイスイさんの作品)

今年の道東の冬は雪が少なく、2月としては珍しく最高気温がプラス気温になる日もありましたね。しかし朝晩は冷え込みますので、足元に注意して過ごしてくださいね。今回の俳句のテーマは「夜桜」です。素敵な作品をお待ちしております(3月20日締切)。応募先①営農部FAX(78-2048)②つづやくべえ〜に記入・投函
また、お題の写真も募集しております。素敵な写真がありましたら、是非ご提供してください。



編集／計根別農業協同組合 営農部 営農支援課
発行日／令和8年3月10日

●「まちがいさがし」正解者5名の方にすてきなプレゼントをさしあげます。なお、正解者多数の場合は抽選とさせていただきます。

《応募方法》前ページの点線の部分を事務所入り口に設置している投書箱へ。または、営農支援係までFAX(78-2048)をお願いします。

《締め切り》2026年3月20日まで
当選者の発表は「けねべつ」2026年4月号誌上